

／ 健保と年金 ／

ほっと便

2023

12

わかやま

主な内容

- P2 令和5年度 年金委員・健康保険委員表彰/HPのリニューアル
- P3 遺族厚生年金について
- P4 ジェネリック医薬品を使ってみませんか?
- P5 お知らせ/社会保険教室・年金教室・ハイキングの結果
- P6 いちご狩り・関西サイクルスポーツセンター特別企画のご案内

令和5年度 年金委員・健康保険委員表彰



令和5年11月10日(金)、和歌山ビッグ愛大ホールにおいて、社会保険事業の推進・発展のために尽力され、功績が顕著と認められた方々に対して、日本年金機構・全国健康保険協会から令和5年度委員表彰が行われました。おめでとうございます。受賞されました皆様をご紹介します。

【年金委員】

★厚生労働大臣表彰

●和歌山東年金事務所

米田 直史 (医療法人殿田会 殿田胃腸肛門病院)

★日本年金機構理事長表彰

●和歌山西年金事務所

長田 興治 (カイセキ産業株式会社)

●田辺年金事務所

西崎 忠裕 (株式会社 カナセ)

【健康保険委員】

★全国健康保険協会理事長表彰

森井 寿江 (株式会社 庵田自動車商会)

★全国健康保険協会和歌山支部長表彰

水木 啓喜 (社会福祉法人 山水会)

伏見 亜津実 (小西化学工業株式会社)

岩神 亜衣華 (株式会社 興栄ケミカル工業所)

植野 雅子 (植野電気株式会社)

山下 真弓 (株式会社 ナカエ)

受賞者 (順不同・敬称略)

令和5年度 社会保険協会費・納入のお礼とお願い

令和5年度社会保険協会費の納入につきまして、多くの会員事業主様にご理解とご協力を賜り厚く御礼申し上げます。

当協会は会員事業主様から納めていただいた協会費を唯一の財源としまして、各種事業を運営しております。

まだ、納入がお済みでない会員事業主様におかれましては、協会費の年度内(令和6年3月末まで)の納入にご協力を賜りますようお願い申し上げます。

なお、協会費の振込書が見当たらない場合は、当協会(下記)までご連絡をお願いいたします。

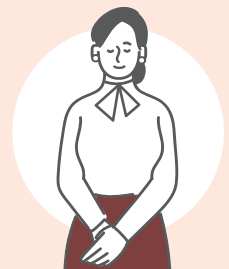

和歌山県社会保険協会HPをリニューアルしました!

当協会のホームページが12月から新しくなりました。

機能の更新、スマートフォン対応、セキュリティ対策等を行い、画面も見やすく使い易くなりましたので、ぜひご覧ください。

各種教室、健康づくり事業(一部)、会員入会のお申込みがホームページから可能になりました。

また、トップページに取組紹介コーナー(フォトレポート)を新設しましたので、随時、事業状況等を発信してまいります。



●一般財団法人 和歌山県社会保険協会

〒640-8319 和歌山市手平2丁目1番2号 和歌山ビッグ愛5F

☎: 073-426-1555 FAX: 073-426-1565





日本年金機構 からのお知らせ

和歌山東年金事務所 〒640-8541 和歌山市太田三丁目3番9号
和歌山西年金事務所 〒641-0035 和歌山市関戸二丁目1番43号
田辺年金事務所 〒646-8555 田辺市朝日ヶ丘24番8号



遺族厚生年金について



受給要件

次の①から⑤のいずれかの要件を満たしている方が死亡したときに、遺族に遺族厚生年金が支給されます。

- ①厚生年金保険の被保険者である間に死亡したとき
 - ②厚生年金の被保険者期間に初診日がある病気やけがが原因で初診日から5年以内に死亡したとき
 - ③1級・2級の障害厚生(共済)年金を受けとっている方が死亡したとき
 - ④老齢厚生年金の受給権者であった方が死亡したとき
 - ⑤老齢厚生年金の受給資格を満たした方が死亡したとき
- ①および②の要件については、死亡日の前日において、保険料納付済期間(保険料免除期間を含む)が国民年金加入期間の3分の2以上あることが必要です。ただし、死亡日が令和8年3月末日までのときは、死亡した方が65歳未満であれば、死亡日の前日において、死亡日が含まれる月の前々月までの直近1年間に保険料の未納がなければよいことになっています。
 - ④および⑤の要件については、保険料納付済期間、保険料免除期間および合算対象期間を合算した期間が25年以上ある方に限ります。

受給対象者

死亡した方に生計を維持されていた以下の遺族のうち、最も優先順位の高い方が受け取ることができます。なお遺族基礎年金を受給できる遺族の方はあわせて受給できます。

- ①子のある配偶者
- ②子(18歳になった年度の3月31日までにある方、または20歳未満で障害年金の障害等級1級または2級の状態にある方。)(※1)
- ③子のない配偶者(※2)
- ④父母(※3)
- ⑤孫(18歳になった年度の3月31日までにある方、または20歳未満で障害年金の障害等級1級または2級の状態にある方。)
- ⑥祖父母(※3)

〈遺族の優先順位〉



- ※1 子のある妻または子のある55歳以上の夫が遺族厚生年金を受け取っている間は、子には遺族厚生年金は支給されません。
- ※2 子のない30歳未満の妻は、5年間のみ受給できます。また、子のない夫は、55歳以上である方に限り受給できますが、受給開始は60歳からとなります(ただし、遺族基礎年金をあわせて受給できる場合に限り、55歳から60歳の間であっても遺族厚生年金を受給できます)。
- ※3 父母または祖父母は、55歳以上である方に限り受給できますが、受給開始は60歳からとなります。

年金額

遺族厚生年金の年金額は、死亡した方の老齢厚生年金の報酬比例部分の4分の3の額となります。

なお、上記受給要件の①、②および③に基づく遺族厚生年金の場合、報酬比例部分の計算において、厚生年金の被保険者期間が300月(25年)未満の場合は、300月とみなして計算します。

- 65歳以上で老齢厚生(退職共済)年金を受け取る権利がある方が、配偶者の死亡による遺族厚生年金を受け取る場合は、「死亡した方の老齢厚生年金の報酬比例部分の4分の3の額」と「死亡した方の老齢厚生年金の報酬比例部分の額の2分の1の額と自身の老齢厚生(退職共済)年金の額の2分の1の額を合算した額」を比較し、高い方の額が遺族厚生年金の額となります。

収入要件・中高齢寡婦加算等、詳しくは日本年金機構ホームページをご覧ください。

●お問い合わせ先

和歌山東年金事務所 … 073-474-1841 和歌山西年金事務所 … 073-447-1660 田辺年金事務所 … 0739-24-0432



協会けんぽ和歌山支部の加入者・事業主の皆さまへ

財布にも日本の未来にもやさしい ジェネリック医薬品を使ってみませんか？

ジェネリック医薬品ってどんな薬？

ジェネリック医薬品は、新薬(先発医薬品)の特許期間が過ぎた後に国の承認を得て製造・販売される低価格なお薬です。

協会けんぽでは、加入者のお薬代の負担軽減や健康保険財政の改善につながり、今後医療費や保険料率の伸びが抑えられることからジェネリック医薬品の普及を推進しています。



どうして価格が安い？

ジェネリック医薬品が低価格なのは、開発費用が少なくすむからです。新薬で安全性と効果が確認された有効成分を利用するため、開発期間が短く、開発費用も少なくすみ、お薬代が安くなります。

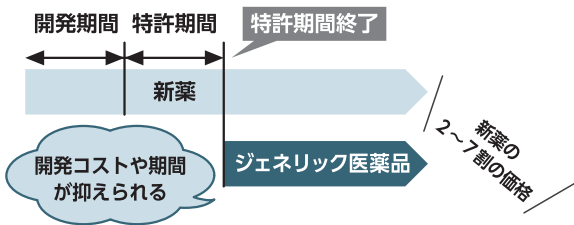

ジェネリック医薬品と新薬の違いは？

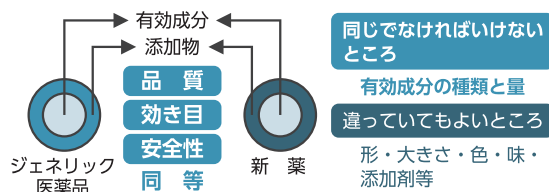

ジェネリック医薬品は、新薬と同じ有効成分を使い、品質・効き目・安全性が新薬と同等と国から認められたものが製造・販売を許可されます。新薬と異なってもよい点は、形や大きさ、色、味、添加剤などです。大きさを小さくしたり、カプセルから錠剤にしたりと、新薬よりも飲みやすく改良されているものもあります。

どうして国はジェネリック医薬品をすすめるの？

ジェネリック医薬品の使用は、医療制度の維持につながるのね！

ジェネリック医薬品の使用は、個人の医療費負担を抑えるだけでなく、医療費全体を抑えることにつながります。仮に、新薬が全てジェネリック医薬品に切り替わった場合(使用割合が100%となった場合は、協会けんぽ全体で約**4,800億円**の医療費削減が見込めます。



和歌山支部の使用割合は
79.1%(R5.6月診療分)

ジェネリック医薬品へ切り替えるには、どうしたらいいの？

手続きは必要ありません。医師や薬剤師にジェネリック医薬品を使用したい旨をお伝えください。



※一部のジェネリック医薬品は、供給不足や欠品が生じており、切り替えが難しい場合があります。また、添加剤が体質によっては合わないことがあります。アレルギー等が気になる方は、医師や薬剤師にご相談ください。

医師や薬剤師に伝えにくい場合は…

ジェネリック医薬品希望シールやお薬手帳カバーを活用すると、スムーズに意思表示ができます。これらを希望される方は、協会けんぽ和歌山支部へご連絡ください。

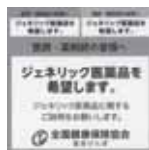

〈シール〉

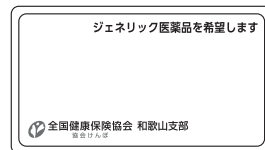

〈お薬手帳カバー〉

健康づくり事業のお知らせ

2024年(令和6年)健康づくりカレンダーを作成しましたので同封いたします。職場等でご活用ください。



家庭用常備薬等の斡旋チラシを同封しています。お申込み締め切りは2024年1月5日(金)です。詳細は紙面をご覧ください。



健康いきいきハイキングを実施しました！

健康づくり事業の一環として、11月12日(日)に「健康いきいきハイキング」を実施しました。当日は和歌山市山岳連盟の方々に案内いただき、和歌山市の河西公園を10時出発、磯脇八幡神社～森林公園～山頂広場～展望台～四国山～つつじヶ丘～磯ノ浦駅の約11.5kmのコースを歩きました。途中、膝が笑ってきましたが、全員ゴールまで楽しく散策することができました。参加されました51名の皆様、お疲れさまでした。



社会保険教室を開催しました！

会員事業所の社会保険事務担当者(経験者)の方を対象に社会保険や労働保険の知識をさらに深めていただくための社会保険教室を紀の川市・和歌山市・新宮市・田辺市の4会場で開催しました。

- 9月13日：打田生涯学習センター(13名)
- 10月11日：丹鶴ホール(12名)
- 10月3日：和歌山ビッグ愛(47名)
- 10月12日：情報交流センター Big・U(17名)

※()内は参加者

4会場とも、名手垂紀子社会保険労務士並びに全国健康保険協会和歌山支部の職員の方にご講演をいただきました。講師の方々、参加されました皆様ありがとうございました。

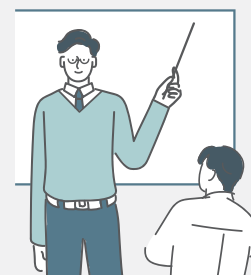

年金教室を開催しました！

会員事業所の社会保険(年金)事務担当者を対象に年金制度を理解していただくための年金教室を田辺市・和歌山市の2会場で開催しました。

- 11月7日：情報交流センター Big・U(17名)
- 11月14日：和歌山ビッグ愛(31名)

※()内は参加者

2会場とも、松嶋治子社会保険労務士(合同会社 労務アシスト)並びに日本年金機構(和歌山東・田辺年金事務所)の職員の方にご講演をいただきました。講師の方々、参加されました皆様ありがとうございました。



10月号の社会保険クイズの答え

正解は、A → 2日、B → 4日、C → 1日でした。

傷病手当金は、次の①～④の条件をすべて満たしたときに支給されます。

- ① 仕事とは関係のない病気やケガの療養のための休業であること(業務災害や通勤途上のケガは、労災保険への請求になります)
- ② それまで就いていた仕事に就くことができないこと(療養担当者(医師等)の意見等をもとに判断されます)
- ③ 4日以上仕事に就けなかったこと(病気やケガの療養のため連続して3日間仕事を休んだ後(この3日間を待機期間といいます)、4日目以降の仕事に就けなかった日に対して支給されます)待機期間には有給休暇、土日祝日等の公休日を含みます)
- ④ 休んだ期間について給与の支払いがないこと(手当等、一部でも給与支給があれば減額されます。給与が全額支払われている場合は、傷病手当金は支給されません。ただし、給与の日額が傷病手当金の日額より少ないときは、その差額が支給されます)

※傷病手当金は支給が始まった日(支給開始日)から支給期間(実際に支給された期間)を通算して1年6ヵ月の期間を限度として支給されます。

※12月号の社会保険クイズは紙面の関係で休ませていただきました

●一般財団法人 和歌山県社会保険協会

〒640-8319 和歌山市手平2丁目1番2号 和歌山ビッグ愛5F

☎: 073-426-1555 FAX: 073-426-1565



**貴志川
いちご狩り園**

**いちご狩り(2時間食べ放題)のご案内
～ 入園料の優待とフルーツ狩り利用補助券の発行～**



会員事業所の被保険者とそのご家族を対象に令和6年(1月～5月を予定)も当事業を実施します。必ず、事前に施設へ電話の上、当協会の会員である旨を伝えて予約してください。当日、当協会が発行している「施設利用会員証」を受付へ提示すれば、次の利用料で入園いただけます。

場所等 … 紀の川市貴志川町神戸238
貴志川いちご狩り園
TEL: 0736-64-7212
※開園日、閉園日等は貴志川いちご狩り園HPでご確認ください



期間 … 令和6年1月の開園日～同年の閉園日まで
対象者 … 当協会の会員様(被保険者)とそのご家族
駐車場 … 無料駐車場完備(30台)
定休日 … 期間中無休。
但し、当日のいちごの状態により閉園する場合があります。必ず電話の上、ご来園ください。

利用料 … **1割引** 大人(中学生以上) 通常2,750円(税込) → **割引後…2,475円(税込)**
小学生及び幼児(3歳以上) 通常1,980円(税込) → **割引後…1,782円(税込)**

★先着100名の方に**利用補助券(1,000円 ※1グループ2名以上の入園に限る)**を発行します。この利用補助券の有効期間は令和6年1月の開園日～閉園日迄で上記割引との併用が可能です。お申込みは当協会HP(補助事業)の「フルーツ狩り利用補助券申込書」を印刷し、必要事項を記載の上、被保険者証のコピーを添付して当協会へ郵送(84円切手を貼付し、送付先を明記した返信用封筒を同封)してください。なお、施設利用会員証の交付を希望される方は、当協会HP(施設利用会員証のお申込み)をご覧ください。

**入場無料
キャンペーン**

**関西サイクルスポーツセンター
《和歌山県社会保険協会の会員(被保険者)様とそのご家族様限定》**

特別企画!

入場料(通常)

- おとな(中学生以上) …………… 1,000円
- こども(3歳以上～小学生以下) …………… 700円
- 60歳以上(※要年齢証明書) …………… 500円

**2024年
入場無料
対象日**



駐車場(1日)普通車・軽自動車/1,000円
※施設利用料は別途必要です。詳細はHPをご覧ください。

対象日(令和6年)

2月 3日(土) 4日(日) 10日(土) 11日(日) 12日(月祝) 17日(土) 18日(日) 23日(金祝) 24日(土) 25日(日)
3月 2日(土) 3日(日) 9日(土) 10日(日)

関西サイクルスポーツセンター

入場無料クーポン **コピー利用可**
対象日最終…2024年3月10日(日)

このクーポン券を切り取って、ご来場人数を記入いただき入場ゲートへご提出ください。

利用人数: おとな 名様 こども 名様

- ・本クーポン券での団体利用はできません
- ・他のクーポン券及び他のサービスとの併用はできません
- ・本クーポン券で各乗り物のご利用はできません
- ・本券1枚につき5名様まで有効です

一般財団法人和歌山県社会保険協会 2024

●定休日 …………… 火曜日 ※3月26日(火)は営業

●2月の営業時間 …………… 平日・土 → 10:00～16:30
日・祝 → 10:00～17:00 ※変動有

●3月の営業時間 …………… 平日 → 10:00～17:00
土・日・祝 → 9:30～17:00 ※変動有



関西サイクルスポーツセンター

〒586-0086 大阪府河内長野市天野町1304
TEL 0721-54-3101
HP <https://www.kcsc.or.jp>



キリトリ線

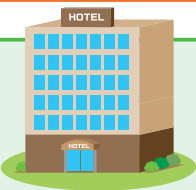

優待施設・追加のお知らせ

ダイワロイネットホテルズ様(全国67ホテル)を新たに追加しました。
ダイワロイネットホテル和歌山(和歌山市)も対象です。詳しくは当協会HPのトップページ→施設優待事業(全国の契約施設)をご覧ください。
※ご覧いただくには「施設利用会員証」の送付時に連絡しましたユーザー名・パスワードが必要です。

●発行所 **一般財団法人 和歌山県社会保険協会**

〒640-8319 和歌山市手平2丁目1番2号 和歌山ビッグ愛5階 ☎: 073-426-1555 FAX: 073-426-1565

●ホームページ <https://www.shahokyokai-wakayama.jp/>

●この広報紙は上記ホームページでもご覧いただけます

